Mier sind Stars

www.elsbeth-music.ch

Idee nach "All Stars" von Smash Mouth
Arr.: Elsbeth Thürig

♩ = 105

Teil 1 im Kanon

1. F C Gm B♭ F C Gm B♭

Dum - zack, ich spie - le Schlag - züüg, ganz luut, dum - zack, mier sind e Band. Denn

5 2. F C Gm B♭ F C Gm B♭

pack i d'Luft - git - ar - re, und lass sie zünf - tig schnar - re, ich wirb - le mi - ni Haar, wie ne Star.

9 3. F C Gm B♭ F C Gm B♭

Mier hend es tolls Pro - gramm, nach - her git's es Au - to - gramm, spie - lid je - des In - stru - ment, wo eus chunnt i d'Händ!

Teil 2 im Kanon oder einstimmig

13 F B♭ C B♭ F B♭ C B♭

Mier sind rock - i - gi Stars, eus ghört mer bis uf de Mars.

17 F B♭ C B♭ F B♭ C B♭

La, la, la, la, la, la, la, la, la, la! La, la, la, la, la, la, la, la, la, la!

Mier sind Stars - E-Dur

www.elsbeth-music.ch

♩ = 105

Idee nach "All Stars" von Smash Mouth
Arr.: Elsbeth Thürig

Teil 1 im Kanon

1. E B F♯m A E B F♯m A

Dum - zack, ich spie - le Schlag - züüg, ganz luut, dum - zack, mier sind e Band. Denn

5 2. E B F♯m A E B F♯m A

pack i d'Luft - git - ar - re, und lass sie zünf - tig schnar - re, ich wirb - le mi - ni Haar, wie ne Star.

9 3. E B F♯m A E B F♯m A

Mier hend es tolls Pro - gramm, nach - her git's es Au - to - gramm, spie - lid je - des In - stru - ment, wo eus chunnt i d'Händ!

Teil 2 im Kanon oder einstimmig

13 E A B A E A B A

Mier sind rock - i - gi Stars, eus ghört mer bis uf de Mars.

17 E A B A E A B A

La, la, la, la, la, la, la, la, la, la! La, la, la, la, la, la, la, la, la, la!

Bodypercussion - Choreographie zu All Star

www.elsbeth-music.ch
Elsbeth Thürig

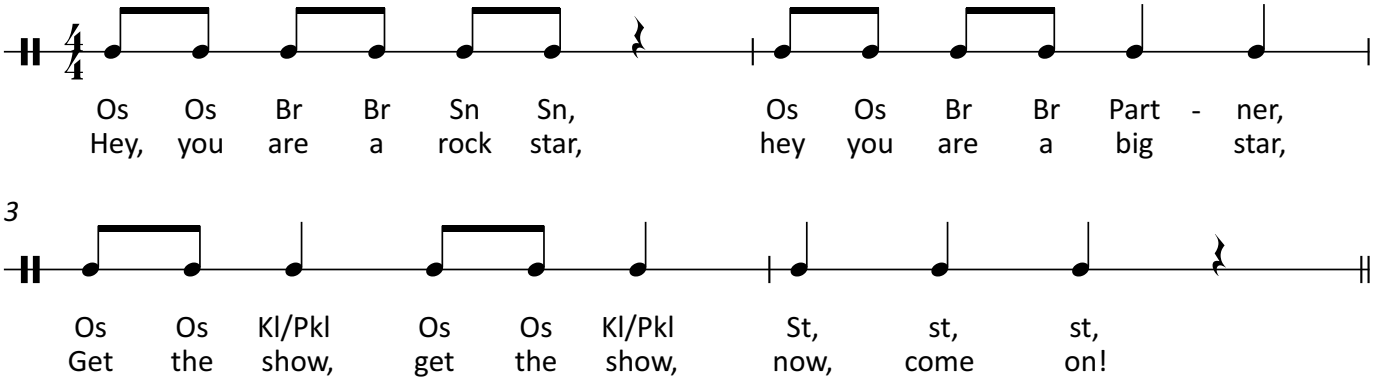

Erweiterung

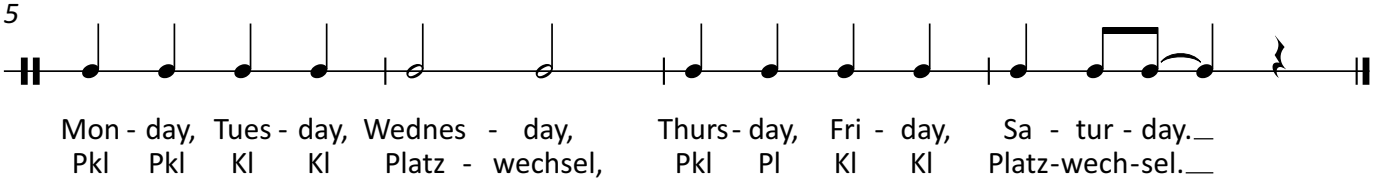

Die Gruppe stellt sich in einen Innen- und Aussenkreis auf. Das Klatschspiel wird stets mit einem/einer neuen Partner*in durchgeführt.

Os = auf die Oberschenkel patschen
Br = auf die Brust patschen
Kl = in die Hände klatschen
St = stampfen, respektive 3 Schritte nach links gehen
Pkl = Partnerklatsch

Mier sind Stars/All Star!

F		C		Gm		Bb	
A	A	G	G	G	G		
		E	E	D	D	D	D
C	C	C	C	Bb	Bb	Bb	Bb
F	F	C	C			F	F

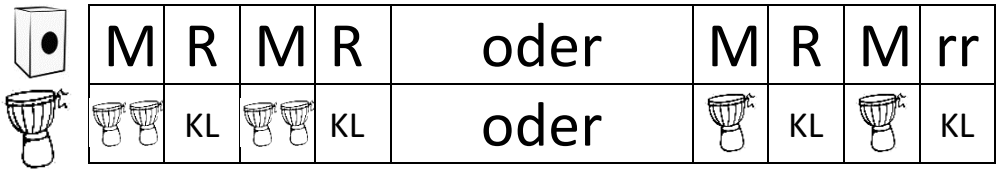

M = Mitte / R = Rand / KL = Klatschen

www.elsbeth-music.ch

Instrumentalbegleitung – All Star

www.elsbeth-music.ch
Elsbeth Thürig

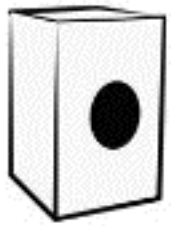

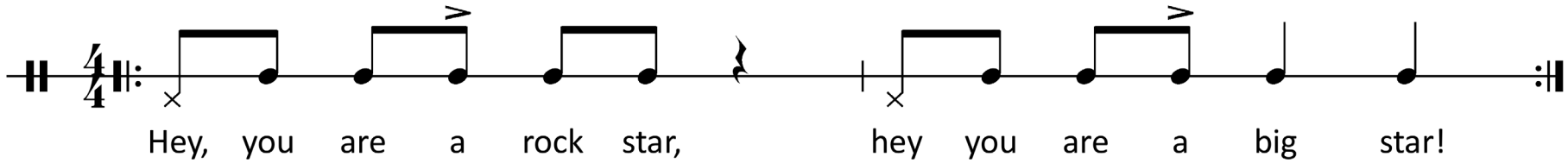

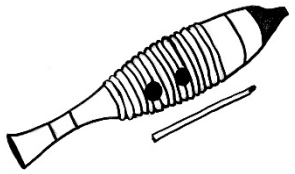

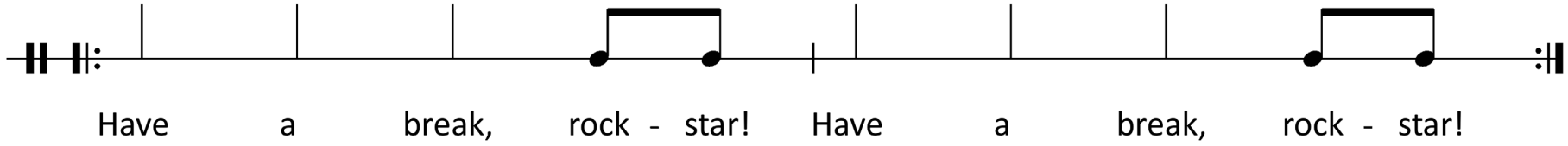

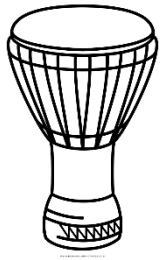

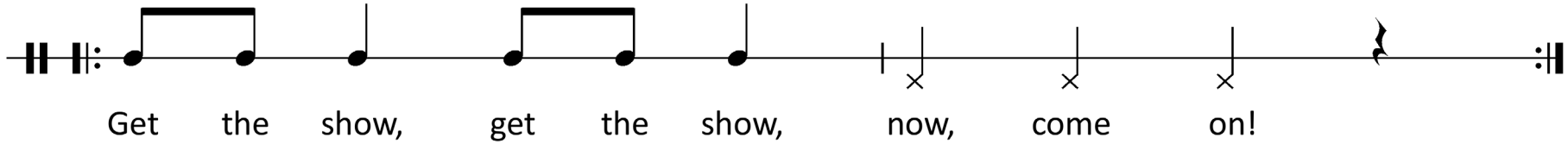

All Star - Kanonserie

www.elsbeth-music.ch
Smash Mouth
Arr.: Elsbeth Thürig / Februar 2023

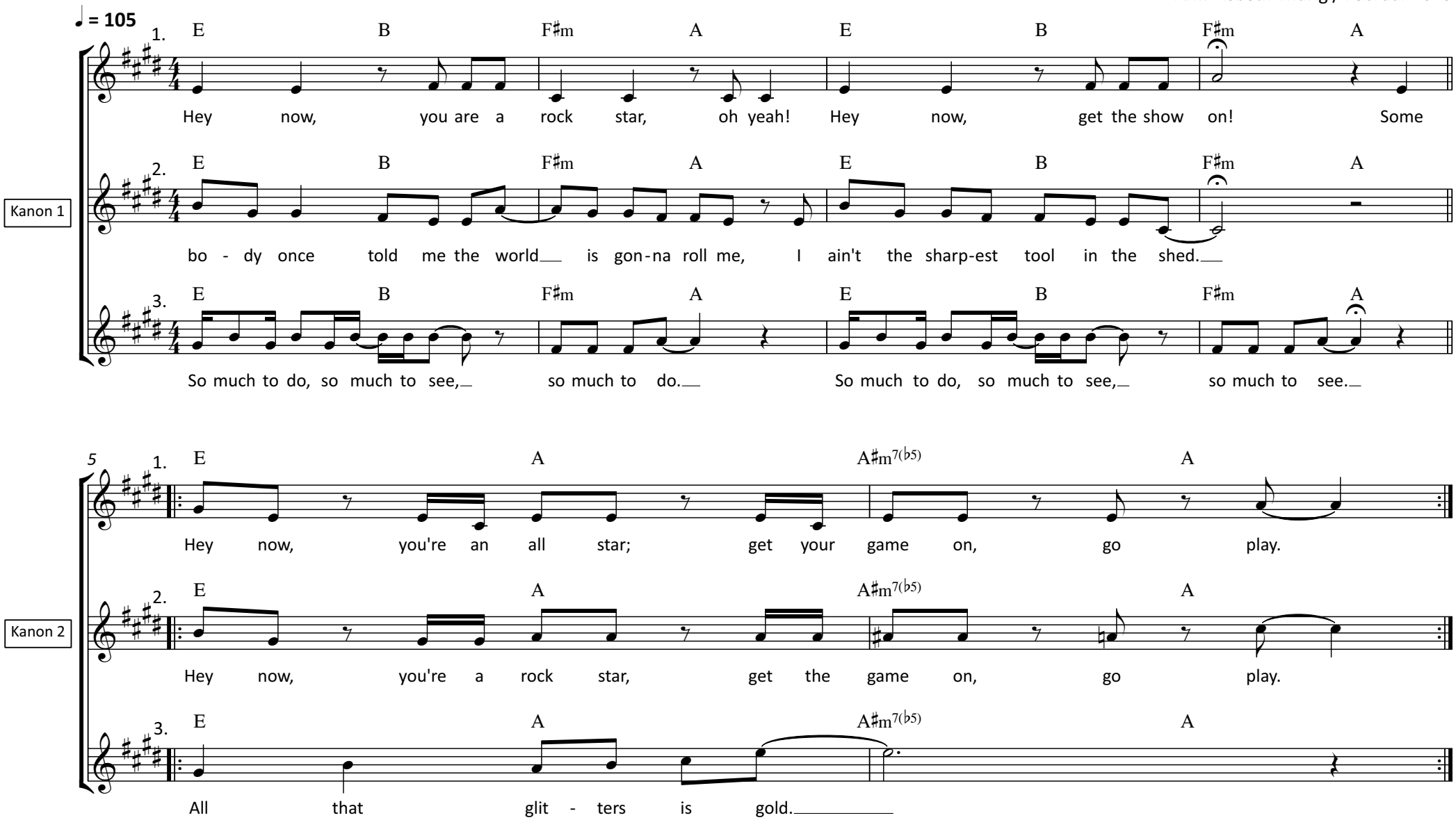

Teil 1 wird als Kanon gesungen. Auf ein Zeichen der Leitung wechseln die Kanongruppen in Teil 2, der ebenfalls als aufbauend gesungen werden kann.